

# Postales de Sidney

**ANDREU ARGUER**  
 Servicios Médicos de la Real  
 Federación Española de  
 Atletismo. CAR Sant Cugat

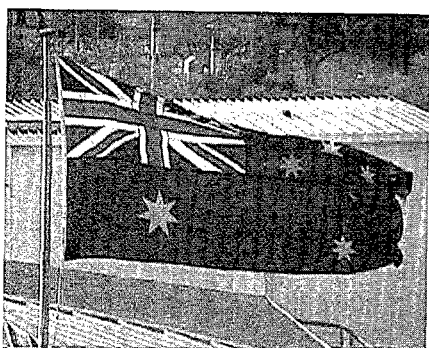

Imma Clopés (campeona de España en pruebas combinadas) con el autor de la fotografía durante la escala en Singapur, camino de Sidney



La bandera australiana amada por todos los de dentro y que se hace querer por los de fuera



Las preciosas y nítidas puestas de sol en Australia



El pacífico demonio de Tasmania

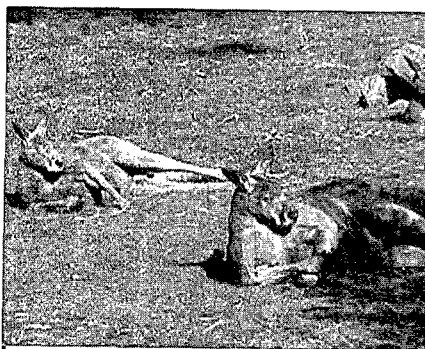

Variedad de canguro rojo, fuerte y muy agresivo



Una madre Koala con su cría abrazada

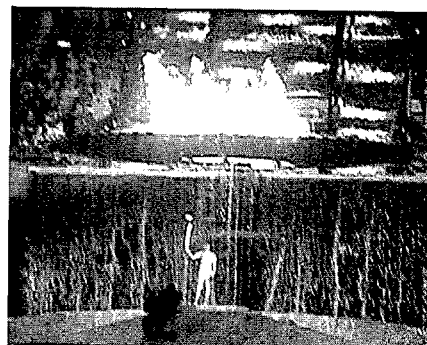

Momentos de incertidumbre, cuando se encalló el mecanismo de elevación de la llama olímpica

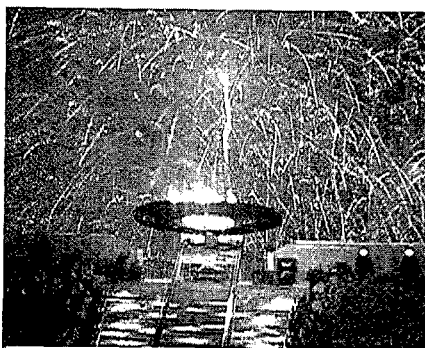

Todo y todos vibran



Sidney ya está cerca; después de un día y medio de vuelo



La tribuna de los atletas y de los periodistas era la única en la que se podía trabajar

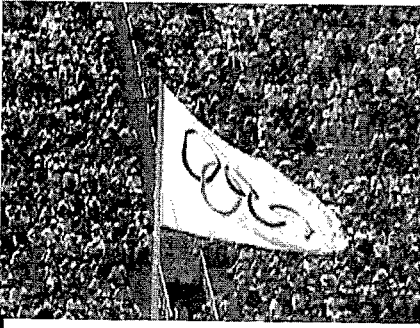

La bandera olímpica ondeando con el estadio casi lleno a las 8 h. de la mañana

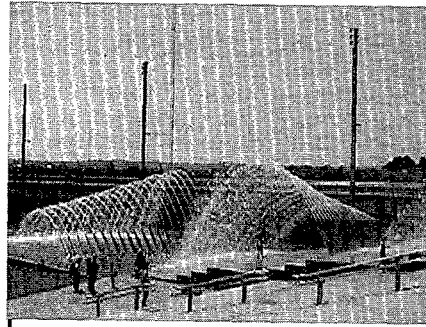

Espectaculares fuentes al final de la avenida de los estadios, camino de la villa olímpica

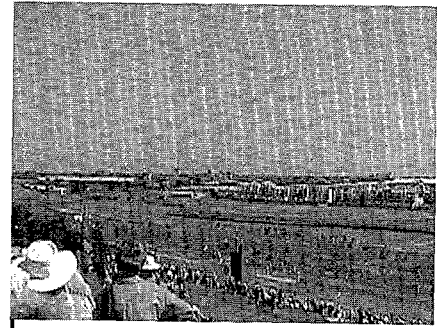

Vista general del final de la avenida donde se encuentran la mayoría de las instalaciones deportivas en competición

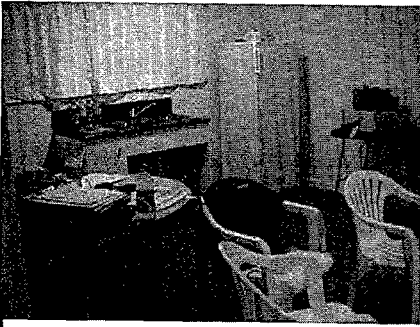

Sala común con televisor i nevera de los bien acondicionados bungalows de la villa olímpica



Calentando y secando la ropa en el dormitorio de la villa olímpica

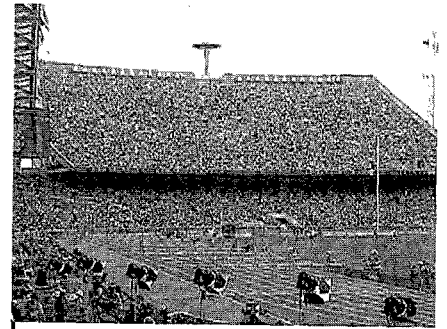

Final de los 110 m vallas (vibrante), con el estadio lleno a rebosar



Equipo de médicos y fisioterapeutas de atletismo en la sede del COE en la villa



Equipo de médicos y fisioterapeutas de hockey (COE)



Equipo médico (casi al completo) en la sede del COE en la villa