

Nuevo Centro de Medicina Deportiva

Ha sido inaugurado recientemente en nuestra ciudad, en terrenos de la Residencia «Joaquín Blume», el nuevo «Centro de Investigación Médico Deportiva» dependiente de la Delegación Nacional de Educación Física y Deportes.

Dicho Centro viene a llenar un hueco que hasta la fecha y durante varios años había sido

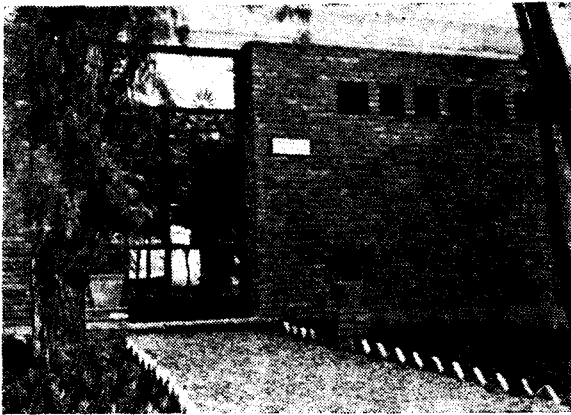

Entrada del Centro de Investigación Médico-Deportiva.

cubierto generosa y desinteresadamente por la Organización Juvenil Española; pero era a todas luces evidente que el potencial deportivo catalán hacía insuficiente la ayuda prestada por dicho organismo, y de otra parte se había hecho merecedor de un Centro médico específicamente dedicado a la misión de control de sus deportistas.

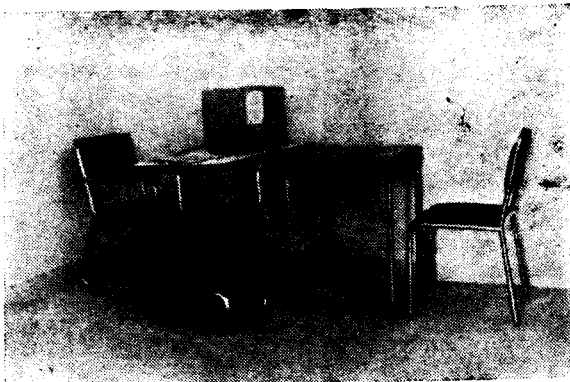

Un detalle del gabinete de psicotecnia.

Gracias a la buena disposición de la Delegación Nacional de Educación Física y Deportes, y especialmente de la decisiva gestión de su representante en Cataluña y Vicepresidente del C. O. E., don Juan A. Samaranch —con el que desde ahora la Medicina Deportiva catalana, y en particular la barcelonesa, ha adquirido una deuda de gratitud que sólo nuestro trabajo y dedicación podrá saldar en parte— puede al fin Barcelona contar con un moderno Centro de investigación dedicado plenamente al control de nuestros deportistas.

Ubicado como decíamos en principio en terrenos de la Residencia Deportiva «Joaquín Blume» y anexo al gimnasio y piscina cubiertos de la misma, el nuevo Centro Médico cuenta con una sala de exploración funcional, servicio de radiología, gabinete psicotécnico, biblioteca-despacho, sala de conferencias, vestuario y servicios propios. En su planificación ha presidido el más moderno funcionalismo, permitiendo que con poco espacio se aseguren las mayores exigencias. El Centro ha sido provisto de utillaje de exploración clínica que en princi-



Sala de exploración funcional.

pio se consideraba como más indispensable, preveyéndose lógicamente una futura actualización de sus necesidades materiales en sucesivos presupuestos.

El Centro, tal y como se puntualiza en su reglamentación interna, pone sus servicios, de forma totalmente gratuita, a disposición de las Federaciones de deporte aficionado, para el control clínico de los deportistas, en el bien



Despacho - Biblioteca del Centro.

entendido de que su función no es la de practicar revisiones de aptitud para el deporte —función de otra parte cubierta a plena satisfacción por otros Centros—, sino de investigación y control de entrenamiento de deportistas destacados en las diferentes disciplinas.

Con el nuevo Centro se pretende también abrir la posibilidad para la participación activa de todos cuantos compañeros están relacio-

nados con el Deporte a través de las Asesorías Médicas de las distintas Federaciones, así como de aquéllos cuya vocación les lleve hacia la investigación en la especialidad de Medicina Deportiva, pudiendo ser en el futuro, de nosotros depende, el núcleo del cual surjan cuantas actividades científicas se relacionen con dicha especialidad.

El Dr. Juan E. Sala Matas, Premio Nacional de la Delegación Nacional de E. F. y D.

Un querido compañero de redacción y colaborador activo en la Medicina Deportiva barcelonesa, ha sido galardonado con premio nacional en el anual Concurso que la Delegación Nacional de Educación Física y Deportes establece como distinción a la mejor tarea divulgadora en los diferentes medios de difusión. El premio lo ha conseguido el doctor Sala Matas con su libro «Caza Submarina», del que

ya hacíamos referencia en el número 9 de nuestra Revista, en la sección dedicada a libros recibidos. Con tal distinción se viene a premiar años de dedicación y entrega al servicio de la Medicina Deportiva, y el reconocimiento implícito de una fecunda labor como la que nuestro compañero y amigo ha venido realizando en la especialidad submarinista, en la que el doctor Sala Matas ha destacado tanto en el ámbito nacional como internacional.